

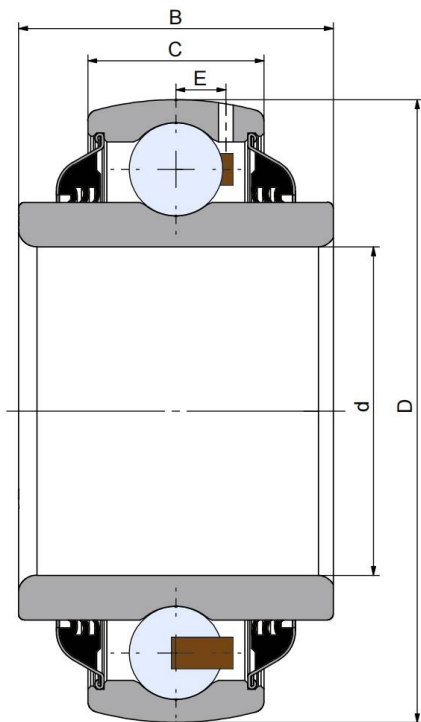

## GW 209PPB12

农机轴承

### 技术信息



#### 主要尺寸和性能参数

|     |             |            |
|-----|-------------|------------|
| d1  | 44.83mm     | 孔径         |
| D   | 85mm        | 外径         |
| B   | 42.85mm     | 内圈宽度       |
| C   | 22mm        | 外圈宽度       |
| d1  | 登录可见尺寸, 去登录 | 内圈外径       |
| E   | 6.5mm       | 滚道中心至润滑孔距离 |
| Cor | 32.5Kn      | 径向动态额定载荷   |
| Cr  | 20.4Kn      | 径向静态额定载荷   |
| ≈m  | 0.68Kg      | 重量         |

\*数据表仅为所选产品的尺寸和基本额定载荷概览。请始终遵守本产品的所有更多信息和指南。您可通过我们网站上的联系表了解更多信息。

联系方式: 邮箱: [mr.suo@zrbearing.net](mailto:mr.suo@zrbearing.net)

电话: 0319-8509111

地址: 河北省临西县城北环路北侧-中达轴承