2026-02-07 04:30:13

SA 207/V4/ER--X-NPP

外球面轴承、偏心套锁紧外球面轴承、三层密封外球面轴承

GRAE35-XL-NPP-B	KH 207 AE	SA 207
EN 207	AEL 207 W 3	1235 - 35 ECG
YET 207	1235 - 35 ECG	UY 207 2S
FH207 -35G		

技术信息

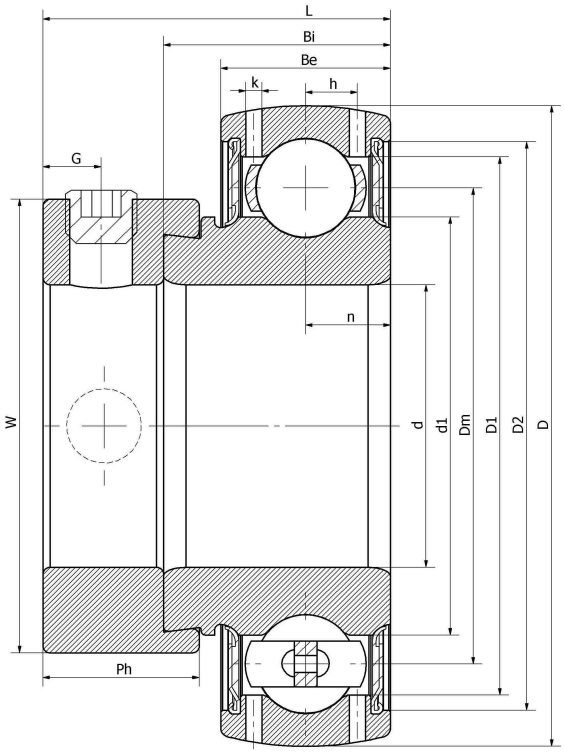

主要尺寸和性能参数

d	35mm	内径
D	72mm	外径
d1	登录可见尺寸，去登录	内圈外径
Dm	53.5mm	中心径
D1	登录可见尺寸，去登录	外圈内径
D2	登录可见尺寸，去登录	密封槽径
W	55.6mm	偏心套外径
Be	17mm	外圈高度
h	5.8mm	油孔距离
k	1.8mm	油孔直径
n	9.5mm	沟道距离
Bi	25.4mm	内圈高度
L	38.7mm	总高度
G	6.5mm	紧定螺钉孔距离
Ph	17.5mm	偏心套高度
(UNF)	M8*1	紧定螺钉规格
Cr	25890N	径向静态额定载荷
Cor	15200N	径向动态额定载荷
≈m	0.51KG	重量

*数据表仅为所选产品的尺寸和基本额定载荷概览。请始终遵守本产品的所有更多信息和指南。 您可通过我们网站上的联系表了解更多信息。