



## SA 210/V4/ER--X-NPP

外球面轴承、偏心套锁紧外球面轴承、三层密封外球面轴承

|                 |           |             |
|-----------------|-----------|-------------|
| GRAE50-XL-NPP-B | KH 210 BE | GRAE 50 RRB |
| KH 210 BE       | EN 210 S  | YET 210     |
| 1250 - 50 ECG   | UY 210 2S | ES 210 G2   |

## 技术信息

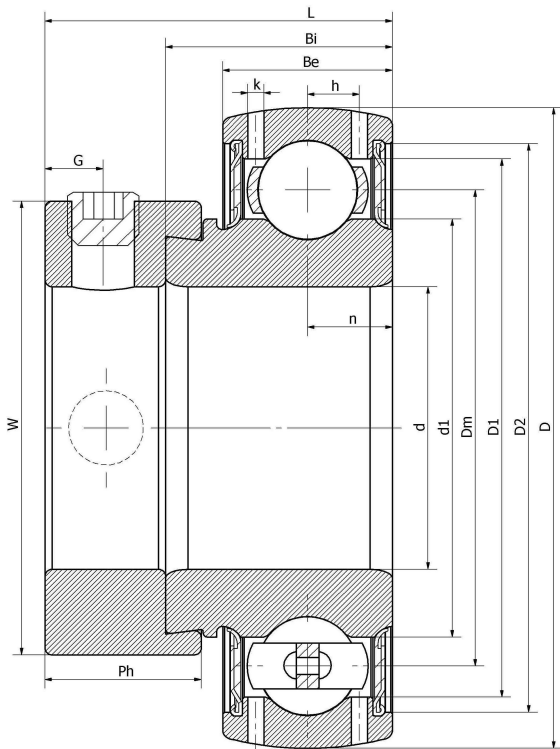

### 主要尺寸和性能参数

|       |             |          |
|-------|-------------|----------|
| d     | 50mm        | 内径       |
| D     | 90mm        | 外径       |
| d1    | 登录可见尺寸, 去登录 | 内圈外径     |
| Dm    | 70mm        | 中心径      |
| D1    | 登录可见尺寸, 去登录 | 外圈内径     |
| D2    | 登录可见尺寸, 去登录 | 密封槽径     |
| W     | 69.9mm      | 偏心套外径    |
| Be    | 20mm        | 外圈高度     |
| h     | 6.8mm       | 油孔距离     |
| k     | 2mm         | 油孔直径     |
| n     | 11mm        | 沟道距离     |
| Bi    | 30.2mm      | 内圈高度     |
| L     | 43.5mm      | 总高度      |
| G     | 6.5mm       | 紧定螺钉孔距离  |
| Ph    | 18.3mm      | 偏心套高度    |
| (UNF) | M8*1        | 紧定螺钉规格   |
| Cr    | 35300N      | 径向静态额定载荷 |
| Cor   | 23240N      | 径向动态额定载荷 |
| ≈m    | 0.79KG      | 重量       |

\*数据表仅为所选产品的尺寸和基本额定载荷概览。请始终遵守本产品的所有更多信息和指南。您可通过我们网站上的联系表了解更多信息。