



DY4751150912X2-A

农机轴承

IL50-98/4T-M22

技术信息

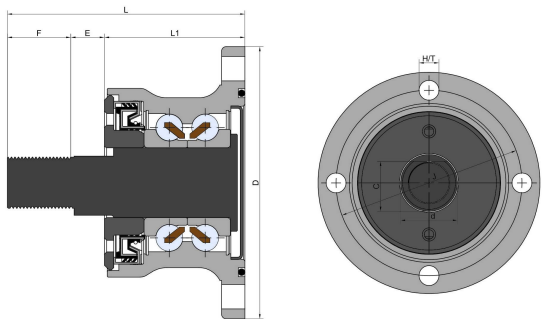

主要尺寸和性能参数

| | | |
|-----|------------|----------|
| J | 登录可见尺寸，去登录 | 节圆直径 |
| D | 117mm | 外径 |
| H/T | 4xM12x1.25 | 孔/螺纹 |
| d1 | 27.95mm | 孔径 |
| C | 25.4mm | D型孔开孔尺寸 |
| M | M22x1.5 | 外螺纹 |
| L | 102mm | 总长度 |
| L1 | 60mm | 法兰总长度 |
| E | 17mm | D形长度 |
| F | 25mm | 螺纹部分长度 |
| ≈m | 2.51kg | 重量 |
| Cor | 60kn | 径向动态额定载荷 |
| Cr | 45.8kn | 径向静态额定载荷 |
| Pu | 1.92kn | 疲劳载荷极限 |

*数据表仅为所选产品的尺寸和基本额定载荷概览。请始终遵守本产品的所有更多信息和指南。 您可通过我们网站上的联系表了解更多信息。

联系方式：邮箱：mr.suo@zrbearing.net

电话：0319-8509111

地址：河北省临西县城北环路北侧-中达轴承